

# GGV-MITTEILUNGEN 1/2022

Zeitschrift des Glatzer Gebirgs-Verein (GGV) Braunschweig e.V.

Sonntag, den 9. Januar 2022

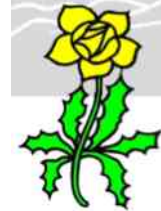

72. Jahr

## Beitragszahlungen für 2022

Liebe Mitglieder,

bitte beachten Sie die **Beitragsrechnung für 2022** auf der Seite 2.

Der Mitgliedsbeitrag für das laufende Kalenderjahr von mindestens 24,00 EUR pro Person (bis 27 Jahre 4,00 EUR) ist bis zum 31.03.2022 fällig. Die pünktliche und korrekte Zahlung des Mitgliedsbeitrages erspart unserer ehrenamtlichen Kassiererin unnötige Arbeit und dem Verein die Kosten für eventuelle Zahlungserinnerungen. dr

## AUS DEM PROGRAMM

### Einladung zur Jahreshauptversammlung 2022

Liebe Mitglieder des Glatzer Gebirgs-Vereins!

Hiermit laden wir Sie sehr herzlich ein zu unserer ordentlichen Jahreshauptversammlung 2022 am

**Sonnabend, den 19. März 2022 ab 14:00 Uhr**  
im Restaurant „Mahlzeit!“, Kälberwiese 13 A, 38118 Braunschweig  
Einlass ab 13:30 Uhr – Eintritt frei. (Verzehr auf eigene Kosten.)

Wegen Corona ist die Anmeldung erforderlich bis zum 11.03.2022  
bei der GGV-Geschäftsstelle, Tel.: (0 53 03) 99 092 88  
oder [mail@glatzer-gebirgsverein.de](mailto:mail@glatzer-gebirgsverein.de).

Programmablauf und Tagesordnung siehe Seiten 5-6

### Wanderungen und Veranstaltungen mit Einschränkungen

Wegen der sich ständig ändernden Corona-Situation können unsere Wanderungen und Veranstaltungen leider gar nicht oder nur eingeschränkt stattfinden. Unser geplantes Programm finden Sie an gewohnter Stelle in der Heftmitte. Wir hoffen, dass wir es wie geplant durchführen können.

#### Corona-Sonderregel für Deutsches Wanderabzeichen und Wander-Fitness-Pass



Weil geführte Wanderungen in Gruppen leider oft nicht möglich sind, können individuelle Wanderungen auch gewertet werden. Bitte notieren Sie diese auf dem abgedruckten EXTRABLATT auf den Seiten 13 und 14.

### 14. Mai – Tag des Wanderns

Der „Tag des Wanderns“ findet in diesem Jahr zum 7. Mal statt. Die öffentlichen Aktionen werden im neuen Jahr hoffentlich wieder am üblichen Tag, dem 14. Mai stattfinden können. Wir planen einen „besonderen“ **Wander-Halbmarathon durch Braunschweig**, an dem alle Interessierten teilnehmen können. Die geführte Wanderung von 21,0975 Kilometern kann an vielen Stellen abgebrochen werden. Näheres siehe Seite 4.



### Busreise nach Schlesien findet im Juli statt

#### Breslau, Glatzer Bergland und Riesengebirge als Ziele geplant

Vom 10. Juli bis 17. Juli wollen wir mit dem Reisebus von Ulli-Reisen nach Schlesien fahren. Wir übernachten in Breslau (Wrocław), im Glatzer Bergland in Bad Altheide (Polanica-Zdrój) und im Riesengebirge in Krummhübel (Karpacz). Näheres finden Sie auf der Seite 4.

### Wiedereröffnung unserer Heimatstube verschoben

Die geplante Wiedereröffnung der Heimatstube mussten wir wegen der neuen Virusvariante leider verschieben. Die neuen Termine und die aktuellen Vorschriften geben wir voraussichtlich bei unserer Jahreshauptversammlung und in den nächsten „GGV-MITTEILUNGEN“ bekannt.

## Glatzer Gebirgs-Verein (GGV) Braunschweig e.V.

1881 gegr. in Glatz (Schlesien)  
1951 wiedergegr. in Braunschweig

Mitglied im Verband Deutscher  
Gebirgs- und Wandervereine e.V.  
(Deutscher Wanderverband)

Mitglied im Landesverband  
Niedersachsen Deutscher  
Gebirgs- und Wandervereine e.V.

Besuchen Sie uns im Internet unter:  
[www.glatzer-gebirgsverein.de](http://www.glatzer-gebirgsverein.de)

Postanschrift:  
Glatzer Gebirgs-Verein (GGV)  
Postfach 22 16  
38012 Braunschweig

Telefon: (0 53 03) 99 092 88  
[mail@glatzer-gebirgsverein.de](mailto:mail@glatzer-gebirgsverein.de)

Geschäftsstelle und Heimatstube:  
Kreuzstraße 42  
38118 Braunschweig

Vorsitzender:  
Dipl.-Ing. Christian Drescher  
Ostlandstraße 4 A  
38176 Wendeburg  
Telefon: (0 53 03) 99 092 88  
Mobil: (01 70) 2 65 69 50

Bankverbindung:  
IBAN: DEXXXXXXXXXXXXXXXXXX  
BIC: PBNKDEFF  
Postbank Niederlassung Hannover

Braunschweig



Niedersachsen



Glatz



Schlesien



Unsere Heimatstube (Kreuzstraße 42,  
38118 Braunschweig) bleibt bis auf  
Weiteres leider geschlossen, weil wir  
die vorgeschriebenen Corona-Regeln  
dort leider nicht einhalten können.

## AUS DER VEREINSARBEIT

### Beitragsrechnung für 2022

Liebe Mitglieder,

Weil wir keine gesonderten Beitragsrechnungen versenden, bitten wir hiermit um die

**pünktliche Zahlung des Mitgliedsbeitrages bis zum 31.03.2022 von mind. 24,00 EUR pro Person (bis 27 Jahre 4,00 EUR). Freiwillige Mehrzahlungen und Spenden sind erwünscht!**

Der Mitgliedsbeitrag für das lfd. Kalenderjahr ist zahlbar in bar bei unserer Kassiererin Christa Drescher oder durch **SEPA-Überweisung auf unser bekanntes Bankkonto:**

Empfänger: Glatzer Gebirgs-Verein Braunschweig  
IBAN: DEXXXXXXXXXXXXXXXXXX  
BIC: PBNKDEFF (Postbank Hannover)

Ein Bankvordruck liegt diesen „GGV-MITTEILUNGEN“ in der Heftmitte eingeklebt bei.

Die Namen der Mitglieder im Haushalt (und damit **die Anzahl der beitragspflichtigen Personen**) sind auf dem Umschlag dieser und jeder anderen Ausgabe der „GGV-MITTEILUNGEN“ zu finden.

Die pünktliche und korrekte Zahlung des Mitgliedsbeitrages erspart unserer ehrenamtlichen Kassiererin unnötige Arbeit und dem Verein die Kosten für Zahlungserinnerungen. dr

### Wichtiger Hinweis für Kündigungen

Schriftliche Kündigungsbestätigungen werden grundsätzlich nicht versandt, weil wir ausschließlich ehrenamtlich arbeiten.

Bitte senden Sie auch keine Briefe per Übergabe-Einschreiben an unser Postfach. Diese können wir wegen der frühen und kurzen Abholzeiten nicht abholen. **Es genügt ein Einwurf-Einschreiben**. Die Kündigungsfrist von drei Monaten zum Jahresende muss eingehalten werden. Schriftliche Kündigungen müssen daher spätestens bis zum 1. Oktober bei uns eingegangen sein. dr

### GGV-Aufkleber mit Glatzer Rose

**Sonderpreise: 20 Stück 5,00 € oder 50 Stück 10,00 €**  
(inkl. Porto und Verpackung, nur gegen Vorkasse)



Weiterhin sind die GGV-Aufkleber (Ø ca. 9,5 cm) bei uns erhältlich zum **Preis von 0,50 € pro Stück** (bei Postversand + 1,00 € Porto und Verpackung, nur gegen Vorkasse) Verkauf bei unseren Veranstaltungen und Bestellungen bei unserer Geschäftsstelle. Bitte Bargeld einsenden oder den Betrag im Voraus auf das Vereinskonto überweisen.



**Werbt neue Mitglieder für den Glatzer Gebirgs-Verein (GGV) Braunschweig e.V. für eine gesicherte Zukunft!**

## AUS DEN NEUEN MEDIEN

Als gemeinnützigen Verein können Sie uns durch Einkäufe im „smile“-Wohltätigkeitsprogramm von Amazon unterstützen: Wenn Sie im Internet bei **Amazon** einkaufen, besuchen Sie bitte vor Ihrer Bestellung die folgende Seite und wählen Sie aus, dass Sie unseren Verein mit Ihrem Einkauf unterstützen wollen. Amazon gibt uns dann 0,5% der Einkaufssumme Ihrer qualifizierten smile.amazon.de-Käufe weiter, ohne Extrakosten für Sie. **smile.amazon.de** ist dasselbe Amazon, das Sie kennen. Dieselben Produkte, dieselben Preise, derselbe Service.

Unterstützen Sie den **Glatzer Gebirgs-Verein (GGV) Braunschweig e.V.** indem Sie auf [smile.amazon.de/ch/14-209-09794](https://smile.amazon.de/ch/14-209-09794) einkaufen.

[smile.amazon.de](https://smile.amazon.de)

### Jetzt auf „Gefällt mir“ klicken und Facebook-Fan werden:

Besuchen Sie im Internet die Facebook-Seite des Glatzer Gebirgs-Vereins und klicken Sie auf „Gefällt mir“, um Fan zu werden und aktuelle Berichte mit tollen Fotos zu erhalten.

**schon über 270 ×**



## IMPRESSUM

**Herausgeber:** Glatzer Gebirgs-Verein (GGV) Braunschweig e.V., Postanschrift: Postfach 22 16, 38012 Braunschweig, Telefon (0 53 03) 99 092 88, Internet: [www.glatzer-gebirgsverein.de](http://www.glatzer-gebirgsverein.de)

**Schriftleitung und Anzeigen:** Christian Drescher, Ostlandstraße 4 A, 38176 Wendeburg, Telefon (0 53 03) 99 092 88, E-Mail: [mail@glatzer-gebirgsverein.de](mailto:mail@glatzer-gebirgsverein.de) (Anzeigenpreise auf Anfrage)

**Redaktion:** Christa Drescher (dr), Christian Drescher (cd)

**Druck:** GemeindebriefDruckerei, Groß Oesingen

**Auflage:** 500 Stück (gedruckt – ohne Online-Version)

**Mitgliedsbeitrag:** ab 01.01.2019 jährlich mindestens für Erwachsene 24,- EUR und für junge Mitglieder bis 27 Jahre 4,- EUR (Freiwillige Mehrzahlungen werden erbeten, steuerlich abzugsfähige Spenden auch gegen Spendenquittung sind erwünscht.)

**Bankverbindung** (auch für Zahlungen aus dem EU-Ausland): IBAN: DEXXXXXXXXXXXXXXXXXX – BIC: PBNKDEFF.

**Bezugsbedingungen:** Der Bezug ist nur für Mitglieder des GGV möglich und im Mitgliedsbeitrag enthalten (Museen und Archive auf Anfrage).

**Erscheinungsweise:** ca. drei bis vier Mal jährlich, gewöhnlich im Februar, Juni und November, ggf. eine Sonderausgabe vor der Jahreshauptversammlung (Abweichungen möglich); Redaktionsschluss jeweils am 1. des Monats; bei Nichterscheinen besteht kein Ersatzanspruch.

**Redaktionsschluss dieser Ausgabe:** 1. Januar 2022

**Die nächste Ausgabe** erscheint voraussichtlich im April 2022.

Namentlich gekennzeichnete Beiträge geben nicht unbedingt die Auffassung des Herausgebers oder der Schriftleitung wieder.

Für unverlangt eingesandte Manuskripte und Bilder wird keinerlei Haftung übernommen. Bild- und Textonorare werden nicht gewährt. Eine Rücksendung erfolgt nur auf Wunsch und gegen Rückporto.

Nachdruck – auch auszugsweise – nur mit vorheriger schriftlicher Genehmigung der Schriftleitung der GGV-MITTEILUNGEN und Quellenangabe sowie gegen Lieferung von jeweils zwei Belegexemplaren.

© 2022 Glatzer Gebirgs-Verein (GGV) Braunschweig e.V.

## AUS DER MITGLIEDERKARTEI



### Sterbefälle

Der Glatzer Gebirgs-Verein (GGV) gedenkt seiner treuen Mitglieder, die in den vergangenen Monaten verstorben sind. Ihre **letzte Wanderung** haben unsere folgenden Mitglieder angetreten:

siehe Papierausgabe

**HERR, GIB IHNEN DIE EWIGE RUHE. – RIP.**  
Wir werden unserer Verstorbenen immer treu gedenken.

### Hohe und runde Geburtstage von Mitgliedern

Wir gratulieren unseren Mitgliedern, die in den Monaten Januar bis April 2022 einen hohen oder (halb-)runden Geburtstag feiern:

siehe Papierausgabe

*(Veröffentlicht werden 30. - 90. Geb. alle 5 Jahre, danach jedes Jahr.)*

#### Hinweis zum Datenschutz:

Die Veröffentlichung von personenbezogenen Daten unserer Mitglieder erfolgt unverändert in der bisherigen Form. Sie können der Veröffentlichung Ihrer Daten bei unserer Geschäftsstelle widersprechen.

## AUS DEM INHALT

Aus dem Programm .....	1, 4-6
Aus der Vereinsarbeit .....	2
Aus den neuen Medien .....	2
Impressum .....	2
Aus der Mitgliederkartei .....	3-4
Aus dem Inhalt, Zitate .....	3
Aus der Vereinskasse .....	6
Termine im Jahr 2022 .....	7-9
Aus dem Mitgliederkreis .....	9
Aus dem Vereinsleben .....	10
Aus der Vereinsarbeit .....	11-12
Aus den Verbänden .....	12-15
Aus der Literatur .....	16

## ZITATE

**Sätze beim Wandern, die jeder kennt:**

*„In fünf Minuten sind wir da.“*

*„Nein, das ist kein Gewitter.“*

*„Das Steilste haben wir hinter uns.“*

*„Ich kenne da eine Abkürzung.“*

*„Runter geht's dann schneller.“*

## AUS DER MITGLIEDERKARTEI



### Verleihung von Ehrenzeichen

Bei unserer Jahreshauptversammlung am 9. Oktober 2021 wurden folgende Mitglieder mit der Verleihung von Ehrennadeln des Glatzer Gebirgs-Vereins geehrt:

**Zum Ehrenmitglied für langjährige Mitgliedschaft seit 50 Jahren wurde mit einer Urkunde ernannt:**

**Die Ehrennadel „Glatzer Rose im Goldkranz“ mit der Urkunde für 40-jährige Mitgliedschaft erhielten:**

**Die Ehrennadel „Glatzer Rose im Silberkranz“ mit der Urkunde für 25-jährige Mitgliedschaft erhielten:**

siehe Papierausgabe

**Das Emblem „Glatzer Rose“ auf der Baumscheibe für besondere heimatliche Verbundenheit und die Silberne Ehrennadel wurde verliehen an:**

Fortsetzung auf der nächsten Seite

## AUS DER MITGLIEDERKARTEI



### Neumitglieder

Wir begrüßen unsere neuen Mitglieder mit einem herzlichen „FRISCH AUF“ und „BERG HEIL“ in unserer Gemeinschaft und wünschen viel Freude bei unseren Wanderungen und Veranstaltungen:

siehe Papierausgabe

Alle Angaben in den Rubriken „Aus der Mitgliederkartei“ und „Aus der Vereinskasse“ erfolgen trotz größter Sorgfalt ohne Gewähr. Trotzdem bleiben Irrtümer leider vorbehalten. dr

## AUS DEM PROGRAMM



### 7. „Tag des Wanderns“ am 14. Mai

Der Tag des Wanderns findet seit 2016 am 14. Mai statt. Die **öffentlichen Aktionen** zum „Tag des Wanderns“ werden im neuen Jahr hoffentlich trotz der Corona-Pandemie wieder am üblichen Tag, dem 14. Mai stattfinden können. Unsere **öffentliche Veranstaltung in Braunschweig** werden wir wieder gemeinsam mit dem Riesengebirgsverein (RGV) durchführen.



Wir planen einen „besonderen“ **Wander-Halbmarathon durch Braunschweig**, an dem alle Interessierten teilnehmen können. Die geführte Wanderung von 21,0975 Kilometern kann nach einer beliebigen Strecke an vielen Stellen abgebrochen werden. Die Rückfahrt erfolgt dann individuell mit dem Linienbus oder mit der Straßenbahn. **Wer kommt ans Ziel?**

Der Start ist um 10:00 Uhr an der Kreuzung Kälberwiese / Ecke Sackring in Braunschweig. (Haltestelle „Kälberwiese“ der Linien 419, 422 und 429 – Navi: Sackring 19, 38118 Braunschweig). Die Wanderung endet am Restaurant „Mahlzeit!“ am Vereinsheim Alt-Petritor, Kälberwiese 13 A (individuelle Einkehrmöglichkeit, keine Reservierung).

Bitte unbedingt **Rucksackverpflegung** (ausreichend Getränke und Wanderproviant) mitbringen! Führung: Christian Drescher

Es gelten die aktuellen Corona-Vorschriften. Daher und aus organisatorischen Gründen sind **Anmeldungen unbedingt erforderlich bis zum 11.05.2022** bei Christian Drescher unter Tel.: 0 53 03 / 99 092 88 oder [mail@glatzer-gebirgsverein.de](mailto:mail@glatzer-gebirgsverein.de)

Aktuelle Informationen werden wir online auch bei Facebook auf [www.facebook.com/GGV.BS/](http://www.facebook.com/GGV.BS/) und im Internet auf unserer Website unter [www.glatzer-gebirgsverein.de](http://www.glatzer-gebirgsverein.de) veröffentlichen.

## Busreise nach Breslau und Schlesien vom 10. Juli bis 17. Juli 2022

**Anmeldungen sind bis zum 31.03.2022 erforderlich!**

Unsere geplante Busreise nach Schlesien (heutiges Polen und ins benachbarte Tschechien) soll von Sonntag, den 10. Juli bis Sonntag, den 17. Juli 2022 (8 Tage – 7 Nächte) stattfinden.

Wir reisen mit 7 Übernachtungen in guten \*\*\*-Hotels nach **Breslau** (Wrocław), ins **Glatzer Bergland nach Bad Altheide** (Polanica-Zdrój) und ins **Riesengebirge nach Krummhübel** (Karpacz). Es stehen Doppelzimmer und eine begrenzte Anzahl von Einzelzimmern zur Verfügung. Der Reiseveranstalter ist wie gewohnt „Ulli-Reisen“ in Braunschweig. Die Reise ist eine **Pauschalreisen** inkl. Insolvenzabsicherung als Gruppe.

Die Zustiege erfolgen in Wendeburg, Braunschweig (ZOB/Berliner Platz), Wolfenbüttel (Forum).

Es sind überwiegend **Besichtigungen, Busausflüge** und Spaziergänge sowie kleine Wanderungen mit deutschsprachiger Reiseleitung vorgesehen, u.a.:

- Lebuser Landesmuseum und Palmenhaus in Grünberg (Zielona Góra)
- Stadtführung in Breslau (Wrocław) u.a. mit Bonhoeffer-Gedenkstätten, Scheitniger Park und Multimediabrunnen „Breslauer Fontäne“ sowie Schifffahrt auf der Oder
- Besichtigung der Festung Glatz und Museum des Glatzer Landes in Glatz (Kłodzko)
- Rundfahrt durch das Glatzer Bergland (Bad Landeck, Wölfelsgrund und Habelschwerdt) mit kleiner Wanderung zum neuen Aussichtsturms bei Mährisch Altstadt/Tschechien (Rekonstruktion des ehem. Kaiser-Wilhelm-Turms, erbaut 1895-1899 vom Glatzer Gebirgs-Verein)
- Museum Gross-Rosen in Rogoźnica (KZ-Gedenkstätte)
- Miniaturen-Park der Niederschlesischen Baudenkmäler in Schmiedeberg (Kowary)
- Ausflug im Riesengebirge mit kleinen Wanderungen zur Burgruine Kynast und/oder vom Kochelfall zu Rübezahls Grab
- Riesengebirgsmuseum (gegründet 1914 vom Riesengebirgsverein) in Hirschberg (Jelenia Góra) und Schloss Lomnitz (Łomnica)

Der **Reisepreis** steht erst im Januar 2022 fest und kann mit dem ausführlichen Reiseprogramm angefordert werden beim Vorsitzenden: Christian Drescher unter Tel.: 0 53 03 / 99 092 88 oder E-Mail: [mail@glatzer-gebirgsverein.de](mailto:mail@glatzer-gebirgsverein.de)

**Verbindliche Anmeldungen sind erforderlich bis zum 31.03.2022 bei unserer Geschäftsstelle.**

Wir holen damit unsere geplante Busreise nach, die wir 2021 wegen der Pandemie bereits um ein Jahr verschoben hatten.

## Keine Busreise in das Remstal zum 121. Deutschen Wandertag

Für den 121. Deutschen Wandertag 2022 vom 3. bis 7. August 2022 sind der Schwäbische Albverein und das Remstal die Gastgeber. Die „Wandertagshauptstadt“ ist Fellbach. Das Remstal liegt in Baden-Württemberg östlich der Landeshauptstadt Stuttgart. Hier erleben die Gäste während der fünf Tage spannende Wanderungen, lebendige Führungen, Vorträge, Konzerte und vieles mehr. Zudem organisiert der DWV interessante Fachtagungen sowie seine Vorstandssitzungen und die Mitgliederversammlung.

Wegen der aktuellen Situation haben wir uns entschlossen, dass wir leider keine Busreise zum 121. Deutschen Wandertag anbieten werden. Auch können wir keine zwei Busreisen in einem Sommer durchführen.

# AUS DEM PROGRAMM

Unsere verschobene und bereits angekündigte, ordentliche **Jahreshauptversammlung 2022** findet statt am:

**Sonnabend, den 19. März 2022 ab 14:00 Uhr**  
im Restaurant „Mahlzeit!“

Kälberwiese 13 A, 38118 Braunschweig

Anfahrt mit Buslinien 419, 422 und 429 bis Haltestelle  
„Kälberwiese“ (ca. 500 m Fußweg zum Restaurant)

**Einlass ab 13:30 Uhr.** (Bitte nicht früher kommen!)

– Eintritt frei. –

(Kaffee/Tee, Kuchen und Getränke auf eigene Kosten)

Wegen Corona ist die **Anmeldung erforderlich spätestens bis zum 11.03. bei unserer Geschäftsstelle, Tel. (0 53 03) 99 092 88. Bitte von jedem Teilnehmer den Impfstatus**

**angeben**, soweit nicht schon früher an uns mitgeteilt.

*Angaben zum Impfstatus sind: Datum der Booster-Impfung und/oder bei Genesenen das Datum des positiven PCR-Tests*

**Es gilt die 2G-plus-Regel.**

Wegen der Corona-Beschränkungen können nur Mitglieder an der Versammlung teilnehmen. (Gäste in begründeten Ausnahmefällen auf vorherige Anfrage bis Anmeldeschluss)

## Vorgesehener Programmablauf:

**Ab 13:30 Einlass** (Bitte nicht früher kommen!)

14:00-15:00 **Gemeinsames Kaffeetrinken** und Gespräche

15:00 Beginn der **Jahreshauptversammlung**  
(siehe folgende Tagesordnung mit Anlagen)

18:00 **Verabschiedung** und Ende der Versammlung

**Gelegenheit zur Beitragszahlung** besteht nur von 13:30 bis 15:00 Uhr sowie nach der Sitzung bis ca. 18.00 Uhr. dr

## TAGESORDNUNG der Jahreshauptversammlung (JHV) 2022 des Glatzer Gebirgs-Vereins

TOP 1.	Begrüßung und Totenehrung mit Feststellung der ordnungsgemäßen Ladung und der Beschlussfähigkeit	Christian Drescher
TOP 2.	Ehrung von langjährigen Mitgliedern und fleißigen Teilnehmern	Christian Drescher
TOP 3.	Protokoll der letzten Jahreshauptversammlung 2021 ist nachfolgend abgedruckt	
TOP 4.	Jahrestätigkeitsbericht 2021 der Geschäftsstelle und der Heimatstube	Christa Drescher
TOP 5.	Jahresbericht der Kassiererin für 2021	Christa Drescher
TOP 6.	Jahresberichte für 2021 des Vorsitzenden und der Fachwarte für Medien, Wandern, Naturschutz, Wege und Jugend/Familie (werden mündlich vorgetragen)	Christian Drescher
TOP 7.	Bericht der Kassenprüfer	Alice Franz, Horst Scholz
TOP 8.	Aussprache zu den vorgenannten TOP 3. bis 7.	Christian Drescher
TOP 9.	Entlastung des Vorstandes auf Antrag durch ein ordentliches Mitglied	NN
TOP 10.	Wahl einer Kassenprüferin oder eines Kassenprüfers	Christian Drescher
TOP 11.	Eventuelle Anträge und Verschiedenes	Christian Drescher
TOP 12.	Informationen zum Veranstaltungsprogramm	Christian Drescher

Anträge zur Tagesordnung der Jahreshauptversammlung sind schriftlich mit Begründung bis zum 11. März 2022 einzureichen an den Vorsitzenden: oder die Postfach-Anschrift:

Dipl.-Ing. Christian Drescher  
Ostlandstraße 4 A  
38176 Wendeburg  
Telefax (0 53 03) 92 12 34

Glatzer Gebirgs-Verein (GGV)  
Postfach 22 16  
38012 Braunschweig  
mail@glatzer-gebirgsverein.de

## **Protokoll der Jahreshauptversammlung 2021**

des Glatzer Gebirgs-Vereins (GGV) Braunschweig e.V. am Sonnabend, 9. Oktober 2021 ab 15:00 Uhr im Restaurant „Zur Erholung“, Helmstedter Straße 91, 38126 Braunschweig

### Tagesordnung:

TOP 1.	Begrüßung und Totenehrung mit Feststellung der ordnungsgemäßen Ladung und der Beschlussfähigkeit
TOP 2.	Ehrung von langjährigen Mitgliedern und fleißigen Teilnehmern
TOP 3.	Protokoll der letzten Jahreshauptversammlung 2020 ist in den „GGV-MITTEILUNGEN“ 3/2021 abgedruckt
TOP 4.	Jahrestätigkeitsbericht 2020 der Geschäftsstelle und der Heimatstube
TOP 5.	Bericht der Kassenwartin für 2020

TOP 6.	Jahresberichte für 2020 des Vorsitzenden und der Fachwarte für Medien, Wandern, Naturschutz, Wege und Jugend/Familie (werden mündlich vorgetragen)
TOP 7.	Bericht der Kassenprüfer
TOP 8.	Aussprache zu den vorgenannten TOP 3. bis 7.
TOP 9.	Entlastung des Vorstandes auf Antrag durch ein ordentliches Mitglied
TOP 10.	Wahl einer Kassenprüferin oder eines Kassenprüfers
TOP 11.	Eventuelle Anträge und Verschiedenes
TOP 12.	Informationen zum Veranstaltungsprogramm

Zu TOP 1: Christian Drescher eröffnete um 15:00 Uhr die JHV und stellte die ordnungsgemäße Ladung und Beschlussfähigkeit der JHV fest. Anwesend waren 39 stimmberechtigte Mitglieder. Er bedankte sich bei den Vorstandsmitgliedern, Wanderführern und ehrenamtlichen Mitarbeitern für ihren Einsatz im vergangenen Jahr und wies auf die schlechten Wanderbedingungen während der Pandemie hin.

Für alle überraschend teilte der Vorsitzende mit, dass die Kassiererin und „gute Seele des Vereins“ am 02.10.2021 einen Schlaganfall erlitten hat, aber dank schnellen Handelns schon wieder an der JHV teilnehmen konnte.

Die in 2020 verstorbenen 21 Mitglieder und sechs ehemaligen Mitglieder wurden durch Verlesen der Namen und mit einer Schweigeminute geehrt.

- Zu TOP 2: Für 50-jährige Mitgliedschaft wurde Käthe Machatz (92 Jahre aus Hausdorf) die Ehrenmitgliedschaft verliehen. Es wurden drei Mitglieder für ihre 40-jährige Mitgliedschaft mit goldenen und fünf weitere Mitglieder für ihre 25-jährige Mitgliedschaft mit silbernen Ehrennadeln und Urkunden geehrt.

Besonders hervorgehoben wurde Christa Dreschers 35-jährige Vereinsmitgliedschaft und 15-jährige Vorstandstätigkeit als Kassiererin, sowie Christian Dreschers 35-jährige Vereinsmitgliedschaft und 17-jährige Tätigkeit als Vorsitzender. Für ihre Verdienste erhielten beide das Goldene Vereinsabzeichen.

Es wurden die Wanderer und Spaziergänger genannt, die an der coronabedingt sehr kurzen Wandersaison teilgenommen haben. Die aktivsten von ihnen erhielten ein Wanderheft als Anerkennung.

- Zu TOP 3: Das Protokoll der JHV 2020 wurde in den „GGV-MITTEILUNGEN“ 3/2021 veröffentlicht. Von Seiten der Mitglieder gab es keine Beanstandungen zu dem Protokoll.

- Zu TOP 4: Die Geschäftsstellenleiterin Christa Drescher berichtete über die Tätigkeiten der Geschäftsstelle und der Heimatstube sowie die Mitgliederbewegungen im Jahre 2020. Die Heimatstube ist wegen der Corona-Pandemie seit Mitte März 2020 leider geschlossen.

- Zu TOP 5: Die Kassiererin Christa Drescher erläuterte in ihrem Kassenbericht 2020 detailliert die Ein- und Ausgabe-Positionen, sowie die Bestände der Kasse, des Postbank-Girokontos sowie des Sparkontos. Aufgrund von großzügigen Spenden und Corona-Sonderspenden konnte das Jahresergebnis mit einer schwarzen Null abschließen.

- Zu TOP 6: Christian Drescher trug die Jahresberichte 2020 für die Fachbereiche vor. Er erläuterte die Mitgliederstatistik nach Alter und Geschlecht-leider setzt sich der Mitgliederückgang fort.

Trotz Mitgliederschwund und Corona konnten 16 Wanderungen, mit 171 km und 2367 gelaufenen km, durchgeführt werden.

Das Deutsche Wanderabzeichen erhielten wegen der Corona-Sonderregelungen deutlich mehr Wanderer als sonst.

Die Ortstermine im Naturschutz wurden Online oder schriftlich abgehandelt.

Die Tätigkeiten des Wegewartes konnten nicht stattfinden.

Das Adventstreffen der Jungen Gruppe fand erstmalig als Videokonferenz mit 11 Teilnehmern statt.

- Zu TOP 7: Alice Franz berichtete von der Kassenprüfung, die sie gemeinsam mit Horst Scholz durchführte, und lobte die vorbildliche Arbeit der Kassiererin. Alle Ein- und Ausgabepositionen waren plausibel und es gab nichts zu beanstanden.

Die Kassenprüfer empfahlen die Entlastung der Kassiererin und des Vorstandes (s. TOP 9).

- Zu TOP 8: Zu den Tagesordnungspunkten 3-7 gab es keine Fragen oder Anmerkungen.

- Zu TOP 9: Der von den Kassenprüfern vorgebrachte Antrag auf Entlastung des Vorstandes wurde einstimmig durch Handzeichen angenommen.

- Zu TOP 10: Als neuer Kassenprüfer stellte sich Thomas Scholz zur Verfügung und wurde von der Versammlung einstimmig durch Handzeichen zum neuen Kassenprüfer gewählt.

- Zu TOP 11: Es gab keine Anträge oder Wortmeldungen zu diesem Punkt.

Die Abschlußwanderung und Abschlußbusfahrt 2021 finden wie geplant statt.

- Zu TOP 12: Christian Drescher gab eine Vorschau auf 2022:

Die in der ersten Jahreshälfte 2021 ausgefallenen Wanderungen sollen nachgeholt werden, insbesondere das Rehberger Grabenhausdiplom.

Für die Schlesienreise ist als vorläufiger Termin der 10. bis 17.07.2022 avisiert. Übernachtungen sind in Breslau, Bad Altheide und Krummhübel vorgesehen. Als Reiseleiterin wird uns unser Mitglied Lucyna Wulicz zur Verfügung stehen.

Um die Niedersächsischen Landesforsten bei der Aufforstung zu unterstützen, wurden im Frühjahr 2021 eine Klimaaktie im Wert von 20 € und im Spätsommer fünf weitere (je 10 €) gekauft.

Christian Drescher bedankte sich für die Aufmerksamkeit und schloss die Versammlung um 16:50 Uhr.

*gez. Andreas Eisner*

*gez. Christian Drescher*

Schriftführer

Vorsitzender

## AUS DER VEREINSKASSE

**Vielen Dank für die Spenden im Jahr 2021**

**Wir sagen „Vergelt's Gott“ und „Vielen Dank“!**

siehe Papierausgabe

(\* Ehrenmitglied, \*\* Fördermitglied, \*\*\* Nichtmitglied, ° Trauerfall Georg Hattwig laut Traueranzeige)

## Veranstaltungen und Wanderungen im Jahr 2022 weiter eingeschränkt

Liebe Heimat- und Wanderfreunde!

An der gewohnten Stelle in der Heftmitte finden Sie zum Herausnehmen unser aktuelles Veranstaltungsprogramm. **Wegen der Corona-Pandemie gibt es viele Änderungen.** Das weitere Programm ab Sommer ist dann aktuell in der nächsten Ausgabe unserer Vereinszeitschrift und im Internet zu finden.

Wichtige Erläuterungen und Hinweise zum Veranstaltungsprogramm finden Sie am Ende dieser Rubrik auf der Seite 9.

### Heimatstube wegen der Corona-Vorschriften bis auf Weiteres leider geschlossen!

Weil wir den vorgeschriebenen Abstandsregeln und Hygienevorschriften mit Belüftung in den beengten Räumlichkeiten nicht einhalten können, bleibt unsere Heimatstube leider bis auf Weiteres geschlossen. Hierbei müssen wir auch berücksichtigen, dass die meisten Besucher unserer Heimatstube zu dem Kreis der Risikopersonen gehört. Die Wiedereröffnung unserer Heimatstube geben wir rechtzeitig bekannt.

### Besondere Regeln aufgrund der Corona-Pandemie:

Bei geführten Wanderungen, Spaziergängen und Besichtigungen müssen wir die jeweils gelten Vorschriften einhalten. Die Gruppengröße ist meistens begrenzt. Die Teilnahme ist daher nur mit (bestätigter) Anmeldung möglich. Personen mit Erkältungssymptomen oder Kontakt in den letzten 14 Tagen zu Covid-19-infizierten Patienten, dürfen nicht teilnehmen.

Für die Nachverfolgung von Infektionsketten sind die Kontakt-daten der Teilnehmer aufzunehmen und auf Anfrage an das zuständige Gesundheitsamt weiterzugeben. Dabei ist auch eine schriftliche Selbstauskunft der Teilnehmer einzuholen.

Für Fahrgemeinschaften gelten besondere Regeln.

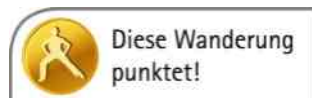

**Alle Wanderungen mit diesem Logo im Plan punkten für das Deutsche Wanderabzeichen.**



Ihre individuellen Wanderungen notieren Sie bitte für das Deutsche Wanderabzeichen auf dem EXTRABLATT auf Seite 13-14.

## Januar 2022

Sa., 29.01. „**Braunkohlwanderung**“ in den **Herzbergen** (ca. 10 km, leicht oder Spaziergang). Treffpunkte: 09:00 Uhr BS-Parkplatz „Rote Wiese“ (\*2) – Mitfahrpreis: 2,- €. 09:20 Uhr Restaurant „Stiller Winkel“, Am Heidberg 2, 38162 Cremlingen. 13:00 Uhr Teilnahme am Essen auch ohne Wanderung möglich. Anfahrt über Klein Schöppenstedt-K140 (ehem. B1)-Cremlingen, am Ortsanfang rechts abbiegen. Führung: Christian Drescher. Es wird Braunkohl mit einer Bregenwurst und Salzkartoffeln für 10,50 € pro Portion serviert. Bei der Anmeldung bitte unbedingt angeben, ob eine frische oder geräucherte Bregenwurst gewünscht wird. Max. 40 Personen von GGV+RGV (**2G-plus-Regel**). Anmeldung wegen Essen erforderlich bis 21.01. bei der GGV-Geschäftsstelle, Tel.: (0 53 03) 99 092 88. *Die Wanderung findet nur statt, wenn das Braunkohl-Essen aufgrund der dann geltenden Corona-Vorschriften möglich ist.*



## Februar 2022

04.02. - 20.02. *Olympische Winterspiele 2022 in Beijing*  
So., 27.02. *Norddeutschlands größter Karnevalsumzug 44. „Schoduvel“ in Braunschweig mit dem Motto „Karneval – ein Licht in dunkler Zeit“ fällt aus.*

## März 2022

Do., 10.03. **Kleine Wanderung auf dem „Braunschweiger Wasserweg“** (ca. 6-13 km n. örtl. Vereinb., leicht), evtl. Einkehrmöglichkeit (?). Treffpunkt: 11:00 Uhr vor dem Rathaus, Platz der Deutschen Einheit, 38100 Braunschweig. Anmeldung erforderlich bis 07.03. bei der GGV-Geschäftsstelle, Tel.: (0 53 03) 99 092 88



Sa., 19.03. **Jahreshauptversammlung mit Kaffeetrinken** im Restaurant „Mahlzeit!“, Kälberwiese 13 A, 38118 Braunschweig. Anfahrt mit Buslinien 419, 422 und 429 bis „Kälberwiese“ (ca. 500 m Fußweg zum Restaurant). Einlass: 13:30 Uhr. Beginn: 14:00 Uhr. Programm mit Tagesordnung siehe Seiten 5-6. Anmeldung erforderlich bis 11.03. bei der GGV-Geschäftsstelle, Tel.: (0 53 03) 99 092 88

Die geplante **Wiedereröffnung unserer Heimatstube** im Dezember 2021 mussten wir wegen der neuen Corona-Virusvariante leider verschieben. Die neuen Termine und die aktuellen Vorschriften geben wir voraussichtlich bei der Jahreshauptversammlung am 19.03. und in der nächsten Ausgabe der „GGV-MITTEILUNGEN“ Nr. 2/2022 bekannt.

## April 2022

04.04. - 19.04. *Schulferien (Ostern) in Niedersachsen*

Do., 07.04. **Wanderung auf dem Feldflurwanderweg bei Hondelage** (ca. 8-15 km n. örtl. Vereinb., leicht), Rucksackverpflegung, keine Einkehrmöglichkeit. Treffpunkt: 11:00 Uhr Kreuzung Siekbruch/Ackerweg/Troppastraße, 38108 Braunschweig-Hondelage. (Anfahrt mit Buslinien 417 und 433 bis Haltestelle „Troppastraße“) Anmeldung erforderlich bis 04.04. bei der GGV-Geschäftsstelle, Tel.: (0 53 03) 99 092 88



15.04. - 18.04. *Ostern*

So., 24.04. **Tageswanderung in Braunschweig im Westpark – Timmerlaher Busch** (ca. 15 km, leicht), Rucksackverpflegung (Einkehr ?). Treffpunkt: 09:00 Uhr BS-Weserstr. / Ecke Elbestr. (Endstation „Weserstraße“ der Tramlinie 3). Führung: Christian Drescher. Anmeldung erforderlich bis 21.04. bei der GGV-Geschäftsstelle, Tel.: (0 53 03) 99 092 88



## Mai 2022

Sa., 14.05. Unsere öffentliche Aktion in Braunschweig am 7. bundesweiten **„Tag des Wanderns“: Wander-Halbmarathon durch Braunschweig** (bis zu 21,1 km, mittelschwer bis schwer, kann unterwegs an vielen Stellen abgebrochen werden). Näheres siehe Seite 4. Führung: Christian Drescher. Start: 10:00 Uhr Kreuzung Kälberwiese / Ecke Sackring (Haltestelle „Kälberwiese“ der Buslinien 419, 422 und 429). Anmeldung erforderlich bis 11.05. bei der GGV-Geschäftsstelle, Tel.: (0 53 03) 99 092 88



So., 22.05. **Tageswanderung im Harz bei Hahnenklee – Liebesbankweg – Schalker Turm – Bocksberg** (ca. 14 km, mittelschwer, +/- 380 Hm, HWN: 125+112), Einkehrmöglichkeit. Treffpunkte: 09:00 Uhr BS-Parkplatz „Rote Wiese“ (\*2) – Mitfahrpreis: 6,- €. 10:00 Uhr Großparkplatz an der Stabkirche, Am Bocksberg 7, 38644 Goslar-Hahnenklee. Anfahrt über A36-Schladen-B82-Goslar-B241-Kreuzeck-L516. In Hahnenklee rechts halten. Führung: Christian Drescher. Anmeldung erforderlich bis 19.05. bei der GGV-Geschäftsstelle, Tel.: (0 53 03) 99 092 88



Sa., 28.05. **Tageswanderung in Magdeburg** auf dem Heinrich-Apel-Weg (ca. 11 km, leicht) **mit der Wanderbewegung Magdeburg**, Einkehrmöglichkeit. Treffpunkt: 09:00 Uhr BS-Hauptbahnhof (Fahrt mit Quer-durchs-Land-Ticket, Abfahrt 09:17 Uhr). Rückkehr: ca. 18:41 Uhr. Fahrpreis je nach Beteiligung ca. 15,- bis 22,- € (DB). Organisation: Christian Drescher. Anmeldung erforderlich bis 22.05. bei der GGV-Geschäftsstelle, Tel.: (0 53 03) 99 092 88



## Juni 2022

Mi., 08.06. **Tageswanderung im Ilsetal bei Ilsenburg** im Harz (ca. 15 km, mittelschwer, + 340 / - 600 Hm, HWN: 7+25+24+16+8+6) mit Busfahrt zur Plessenburg (ca. 4,10 € p.P.), Rucksackverpflegung, anschl. Einkehr ?. Treffpunkte: 09:00 Uhr BS-Thüringenplatz (\*1) – Mitfahrpreis: 6,- €. 09:45 Uhr Wanderparkplatz am Kurpark, Ilsetal 15, 38871 Ilsenburg (Harz). Anfahrt über A36-Ilsenburg-Ilsetal. Führung: Christian Drescher. Anmeldung erforderlich bis 03.06. bei der GGV-Geschäftsstelle, Tel.: (0 53 03) 99 092 88



So., 26.06. **Tageswanderung im Harz von Schierke nach Drei-Annen-Hohne** (14 km, mittelschwer, + 350 / - 490 Hm, HWN: 13+15+17+174+9945), Rucksackverpflegung, Einkehrmöglichkeit am Ende. (Fahrt mit der HSB ca. 3,- € p.P.) Treffpunkte: 09:00 Uhr BS-Parkplatz „Rote Wiese“ (\*2) – Mitfahrpreis: 8,- €. 10:00 Uhr Parkplatz Drei-Annen-Hohne, L100/K1354 von Wernigerode kommend an der Kreuzung nach Elbingerode links. Anfahrt über A36-Wernigerode-L100 Richtung Schierke. Führung: Christian Drescher. Anmeldung erforderlich bis 23.06. bei der GGV-Geschäftsstelle, Tel.: (0 53 03) 99 092 88



## Juli 2022

So., 10.07. – So., 17.07. **Busreise nach Schlesien (Breslau, Glatzer Bergland und Riesengebirge).** Seniorengerechtes Ausflugs- und Besichtigungs-Programm mit deutschsprachiger Reiseleitung. Pauschalreise mit Halbpension und Insolvenzabsicherung. Reiseveranstalter: Ulli-Reisen, Braunschweig. Organisation und Reisebegleitung: Christian Drescher. Gültiger Personalausweis erforderlich! Verbindliche Anmeldung erforderlich bis 31.03. bei der GGV-Geschäftsstelle, Tel.: (0 53 03) 99 092 88. Die ausführliche Ausschreibung mit Reisepreis ist bei unserer Geschäftsstelle erhältlich. EZ nur begrenzt verfügbar. Anzahlung und Versicherung bei Anmeldung. Näheres siehe auch Seite 4.



14.07. - 24.08. *Schulferien (Sommer) in Niedersachsen*

So., 24.07. **Tageswanderung bei Schierke** im Harz (ca. 16 km, schwer, +/- 600 Hm, HWN: 22+10+23), Rucksackverpflegung, anschl. Einkehr. Treffpunkte: 09:00 Uhr BS-Thüringenplatz (\*1) – Mitfahrpreis: 8,- €. 10:15 Uhr Parkplatz Alte Bobbahn, Brockenstr. 36, 38879 Schierke. Anfahrt über A36-Wernigerode-L100-Schierke. Führung: Christian Drescher. Anmeldung erforderlich bis 21.07. bei der GGV-Geschäftsstelle, Tel.: (0 53 03) 99 092 88



Weitere Veranstaltungen werden später bekanntgegeben!

## Vorschau auf die nächsten Monate:

### August 2022

Mi., 03.08. – Mo., 07.08. *121. Deutscher Wandertag in Fellbach im Remstal (Keine Busreise. Christian Drescher nimmt als unser Delegierter teil.)*

So., 14.08. **Tageswanderung Zorger Wandernadel, Teil 1.** Näheres in der Ausgabe 2/2022

So., 21.08. **Tageswanderung Zorger Wandernadel, Teil 2.** Näheres in der Ausgabe 2/2022

### September 2022

Sa., 03.09. **Tageswanderung in Lengede:** Grubenunglück „Wunder von 1963“ und Lengeder Teiche (ca. 12 km, leicht) **mit der Wanderbewegung Magdeburg**, Rucksackverpflegung. Treffpunkt: 08:30 Uhr BS-Hauptbahnhof (Fahrt mit VRB-Ticket). Rückkehr: 16:22 Uhr, Ende: 17:17 Uhr (Verabschiedung der Magdeburger). Fahrpreis je nach Beteiligung ca. 5,- bis 8,- € (VRB). Führung: Christian Drescher. Anmeldung erforderlich bis 31.08. bei der GGV-Geschäftsstelle, Tel.: (0 53 03) 99 092 88



So., 11.09. **Tageswanderung um Langenstein (bei Halberstadt) Höhlenwohnungen – Zwieberge** (ca. 14 km mittelschwer, +/- 300 Hm, Stempel „Im Schatten der Hexen“) mit Rucksackverpflegung, anschl. Einkehr. Treffpunkte: 09:00 Uhr BS-Parkplatz „Rote Wiese“ (\*2) – Mitfahrpreis: 7,- €. 10:00 Uhr Parkplatz Bahnhofstr. 5, 38895 Langenstein. Anfahrt über A36-Heimburg-B81-Richtung Halberstadt, nach ca. 5 km rechts abbiegen. Führung: Christian Drescher. Anmeldung erforderlich bis 08.09. bei der GGV-Geschäftsstelle, Tel.: (0 53 03) 99 092 88



Weitere Veranstaltungen werden später bekanntgegeben!

??? **Wanderung durch das Beberbachtal bei Waggum** (am 22.04.2021 ausgefallen)

??? **Tageswanderung Wander(s)pass im Selketal** (am 19.09.2021 ausgefallen)

→ Näheres in der Ausgabe 2/2022

### Oktober 2022

So., 09.10. *Landtagswahl in Niedersachsen (Mehrere Wanderführer sind als Wahlhelfer im Einsatz.)*

Sa., 15.10. **Schlesische Kirmes** mit Kaffeetrinken

Weitere Veranstaltungen werden später bekanntgegeben!



Wegen der sich laufend ändernden Corona-Situation kann es kurzfristig zur Absage unserer Veranstaltungen und Wanderungen kommen. Bitte informieren Sie sich im Zweifelsfall grundsätzlich in den Medien oder speziell bei unserer Geschäftsstelle. Angemeldete Teilnehmer werden von uns ggf. informiert.



## Zeichenerklärungen, Erläuterungen und Hinweise:



**Diese Wanderungen punkten**  
für das Deutsche Wanderabzeichen!



Die Wanderungen mit diesem Symbol werden  
gemeinsam mit dem Riesengebirgsverein (RGV)  
– Ortsgruppe (OG) Braunschweig durchgeführt.



Die Wanderungen mit diesem Symbol werden  
gemeinsam mit unserem Patenverein „Wander-  
bewegung Magdeburg e.V.“ durchgeführt.

BS: Braunschweig  
Hm: Höhenmeter  
HSB: Harzer Schmalspurbahnen  
HWN: Stempelstellen der Harzer Wandernadel

(\* Zur **Bildung von Fahrgemeinschaften am Treffpunkt** in  
Braunschweig auf dem Thüringenplatz oder „Rote Wiese“  
bitte die folgenden Hinweise auf dieser Seite beachten.

Änderungen und Hinweise finden Sie im Internet unter:

[www.glatzer-gebirgsverein.de](http://www.glatzer-gebirgsverein.de)  
und [www.facebook.com/GGV.BS/](https://www.facebook.com/GGV.BS/)

## Wichtige Hinweise – bitte beachten!

### (\* Achtung! – Neuer alternativer Treffpunkt:

Für die auswärtigen Wanderungen und Veranstaltungen bieten  
wir bei den Anfahrten zur Bildung von Fahrgemeinschaften die  
folgenden **Treffpunkte in Braunschweig**

1. **auf dem Thüringenplatz (vor der Polizei)** in Nähe der  
Autobahn A 36 (ehem. A 395) – Abfahrt „BS-Heidberg“  
(Haltestelle „Sachsendamm“ der Tramlinien 1 und 2)
2. **auf dem Parkplatz „Rote Wiese“**, neben der Aral-  
Tankstelle Salzdahlemer Str. 188, Abfahrt „BS-Südstadt“  
der A 39 (Haltestelle „Schefflerstraße“ der Buslinie 411)

**nur bei rechtzeitiger vorheriger Anmeldung** der Mitfahrer  
bei unserer Geschäftsstelle an. Für Fahrgemeinschaften wird  
ein entfernungsabhängiger Mitfahrpreis angegeben, der unter  
Ausschluss der Haftung für den jeweiligen Auto-Fahrer erfolgt.

**Unsere Heimatstube (Kreuzstraße 42 in Braunschweig)**  
**bleibt wegen Corona leider weiterhin noch geschlossen.**

Die neuen Termine für die Wiedereröffnung und die aktuellen  
Vorschriften geben wir voraussichtlich bei unserer Jahres-  
hauptversammlung am 19.03.2022 und in der nächsten Aus-  
gabe der „GGV-Mitteilungen“ Nr. 2/2022 bekannt

**Wanderführer:** Christian Drescher, Tel.: (0 53 03)  
99 092 88, Mobil: 01 70 - 2 65 69 50 – Horst Scholz, Tel.:  
(0 53 31) 7 61 08 – Klaus-Otto Gerstädt, Tel.: (0 53 36) 3 71

### Hinweise zum Programm des Glatzer Gebirgs-Vereins:

Gäste sind bei allen Terminen herzlich willkommen! Die  
Teilnahme an den Wanderungen und Veranstaltungen, ein-  
schließlich An- und Rückfahrt (auch Mitfahrer gegen Zahlung in  
Fahrgemeinschaften) erfolgt stets auf eigene Gefahr. Eine  
Haftung kann vom Verein nicht übernommen werden. Eventuelle  
Schäden sind nicht durch eine Versicherung gedeckt.

*Die Termine in Kursiv-Druck stehen nicht in der Verantwortung  
des Glatzer Gebirgs-Vereins. Es kann daher vom GGV keine  
Gewähr für die Richtigkeit und das Stattfinden übernommen  
werden. Auskünfte sind beim genannten Veranstalter erhältlich.*

## AUS DEM MITGLIEDERKREIS

### Thienelts Rezepte: Schläsche Spezialitäten aus Abendorf

In unserer Reihe stellen wir aus dem „Schlesischen Kochbuch“  
der Mutter unseres Mitglieds Arno-Moritz Thienelt ein weite-  
res Rezept aus der Grafschaft Glatz (Schlesien) vor.

#### SEMMELKLÖßEL

8 altbackene Semmeln, Salz  
1 Zwiebel, 40 g Butter  
Pekorie, Majoran gezebelt  
3/8 l Milch, 2 Eier



Semmeln in dünne Scheiben  
schneiden, mit Salz bestreuen.  
Zwiebel in Würfel schneiden,  
in der Butter flüssig dünsten und  
mit der gehackten Pekorie und  
etwas Majoran zu den Semmel-  
scheiben geben. Mit lauwarmen  
Milch übergießen und einziehen  
lassen. Dann die Eier zugeben,  
alles gut verkneten und mit  
nassen Händen Klöße formen.  
In kochendes Salzwasser einlegen  
und ungedeckt 20 Minuten  
ganz weich lassen. – Semmel-  
klöße können als Beilage zu  
Braten gegessen werden, sie  
schmecken aber auch mit  
einer Kartoffelsauce (die  
in Berlin ausgiebig „Beuten-  
stippe“ genannt wird) oder  
einer Specksaucel gut.

#### DER KLISSLA

De Hauptsache - doas soa ich Euch -  
von insem Schläscha Himmelreich  
doas sein do blup de Kließla!  
Woas nitet a Brota schien und gruf,  
wenn ma kartuffeln frassa muß  
als Futuat - und kee Kließla?  
Denns beste halt - doas soa ich Euch -  
von insem Schläscha Himmelreich  
doas sein und bleim, de Kließla!

Hans Rösler



## Bei der Jahreshauptversammlung 2021

### Fleißigste Teilnehmer im Jahr 2020 ausgezeichnet

Bei unserer pandemiebedingt verschobenen Jahreshauptversammlung am 9. Oktober 2021 haben wir die **fleißigsten Wanderer und Spaziergänger** im vergangenen Jahr 2020 genannt. Die Teilnehmer auf den besten Plätze erhielten ein Wanderheft.

Platz	Name	Wanderungen	Kilometer
1.	Franz, Alice	15	142
2.	Menzel, Karl-Heinz	10	112
3.	Pohl, Alexander	9	99
4.	Scholz, Thomas	8	87
4.	Scholz, Praphai	8	87
5.	Scholz, Horst	9	85
6.	Gerstädt, Klaus-Otto	7	55
6.	Seidel, Marita	7	55
7.	Wenzel, Bernd	4	54
8.	Eisner, Andreas	3	34
9.	Bernal, Edeltraut	5	32
10.	Mertens, Andrea	3	29

Außerdem hat unser Vorsitzender folgende Leistungen erzielt:  
Drescher, Christian 16 158

Für das Deutsche Wanderabzeichen 2020 (s. GGV-MITT. 2/2021) wurden zusätzlich die individuellen Wanderungen berücksichtigt.

## Abschlusswanderung im Harz



Bei der Abschlusswanderung zur Rabenklippe bei Bad Harzburg am 17. Oktober waren wir auch am Kreuz des deutschen Ostens.

## Abschlussbusfahrt nach Klaistow

### Am 17. November zum Gänse- und Entenessen

Unsere Abschlussbusfahrt stand am 17. November mit Ulli-Reisen auf dem Programm. Es ging mit dem Reisebus zum Gänse- und Entenessen mit Musik von Silke Fischer auf dem Spargel- und Erlebnishof Klaistow.

25 Mitglieder des GGV haben einen schönen Tag verbracht und sich mit Gänsekeule, Entenfleisch und Beilagen sowie Nachspeisen satt gegessen. Danach haben wir bei einem Spaziergang auf dem Hof eingekauft. Am Nachmittag gab es Kaffee und Kuchen.



Die Sängerin Silke Fischer begrüßte die Gäste auf dem Erlebnishof in Klaistow. Die aus Radio und Fernsehen bekannte Sängerin aus dem Vogtland sang zwischen den Mahlzeiten und nach dem Kaffeetrinken deutsche Schlager und eigene Lieder.



Einige Wanderfreunde drehten zwischen Mittagessen und Kaffeetrinken einen Spaziergang über den Erlebnishof. (Fotos: cd)

## Adventstreffen der „kleinen Gruppe“ erneut als Videokonferenz

Das übliche Adventstreffen unserer „kleinen Gruppe“ fand pandemiebedingt zum zweiten Mal als Videokonferenz und nicht in unserer Heimatstube statt. Aus Termingründen konnten am 13. Dezember einige regelmäßige Teilnehmer leider nicht dabei sein.

Als heimatkundlichen Beitrag hörten wir uns schlesische Bräuche zu Weihnachten an. Danach tauschten wir uns über aktuelle Themen und zukünftige Vorhaben aus.

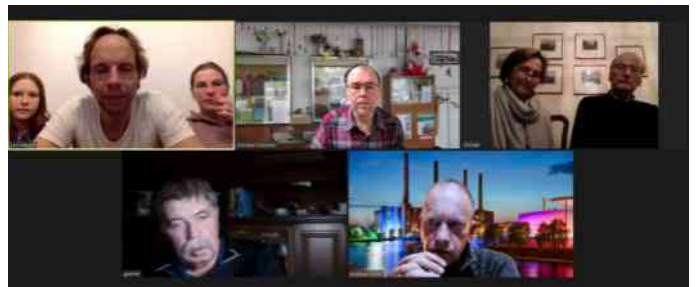

Screenshot der Videokonferenz

(Foto: cd)

Dieses Format des Treffens in einer Videokonferenz könnten wir auch zukünftig zumindest teilweise beibehalten, weil dadurch auch Teilnehmer vor weiter her unkompliziert dabei sein könnten.

**Interessenten können sich gerne dafür bei uns anmelden.**

cd

## AUS DER VEREINSARBEIT

### Festakt „75 Jahre Niedersachsen“

#### Am 1. November wurde im Kuppelsaal des Hannover Congress Centrums (HCC) gefeiert

Am Festakt „75 Jahre Niedersachsen“ hat unser Vorsitzender Christian Drescher auf Einladung des Landes Niedersachsen als einer von 300 Ehrenamtlichen teilgenommen.

Ministerpräsident Stephan Weil begrüßte die 2.000 geladenen Gäste im Kuppelsaal des Hannover Congress Centrums (HCC). Landtagspräsidentin Gabriele Andretta sprach ein Grußwort. Der Schriftsteller Navid Kermani hielt die Festrede. Dietmar Wischmeyer alias „Günther, der Treckerfahrer“ nahm das Geschehen in Niedersachsen satirisch aufs Korn.

Unser Vorsitzender hat nach dem Staatsakt beim Empfang in der Eilenriedehalle auch zwei schlesische Landsleute, Stephan Rauhut (Bundesvorsitzender der Landsmannschaft Schlesien) und Helmut Sauer (Landesvorsitzender der Landsmannschaft Schlesien in Niedersachsen), getroffen und ein nettes Gespräch geführt.

Helmut Sauer ist schon seit 1998 treues Mitglied im Glatzer Gebirgs-Verein. Die Kontakte zum Bundesvorsitzenden Stephan Rauhut sollen gepflegt und intensiviert werden, damit unsere schlesischen Organisationen weiter enger zusammenrücken.



Christian Drescher sprach in Hannover mit Stephan Rauhut und Helmut Sauer (v.l.n.r.) Foto: cd

### Ehrenamt steht vor großen Herausforderungen: staatliche Fördergelder und mehr Wertschätzung nötig

Unser Vorsitzender Christian Drescher hat am 2. und 3. Dezember als Medienfachwart und Vorstandsmitglied des Deutschen Wanderverbandes (DWV) am 6. Deutschen EngagementTag 2021 mit verschiedenen Workshops und Foren teilgenommen.



Christian Drescher nahm für den DWV am 6. Deutschen EngagementTag 2021 teil. (Screenshot: cd)

Die digitale Konferenz war sehr informativ. Das Ehrenamt steht vor großen Herausforderungen. Dabei entsteht ein hoher Kapitalbedarf, für den staatliche Fördergelder nötig sind. Außerdem muss das bürgerschaftliche Engagement mehr Wertschätzung erfahren.

„Der EngagementTag hat die Vielfalt des Ehrenamts und seiner zahlreichen Herausforderungen gezeigt. Die Workshops haben neue Impulse und Tipps gegeben. Leider kann eine Online-Veranstaltung aber die persönlichen Kontakte nicht ersetzen“, zitierte der DWV unseren Vorsitzenden.

### Unser Engagement für die Wiederbewaldung im Harz

Wir setzen unsere Unterstützung für die Wiederaufforstung in den Niedersächsischen Landesforsten und die Wiederbewaldung im Harz fort, indem wir im Oktober und November weitere Klimaaktien über insgesamt 100 Euro auf [www.klima-aktion-wald.de](http://www.klima-aktion-wald.de) erworben haben.



Über den Kauf unserer ersten Klimaaktie in Höhe von 20 Euro berichteten wir schon in den „GGV-MITTEILUNGEN“ Nr. 2/2021. Einige Mitglieder haben sich an dem Kauf der Klimaaktien beteiligt.

Mit dem Kapital dieser Aktien pflanzen die Niedersächsischen Landesforsten (NLF) neuen, klimapositiven Mischwald auf den durch Trockenheit und Käferbefall entstandenen freien Flächen. Für je 10 Euro werden drei Quadratmeter Wald gepflanzt und gepflegt.

Insgesamt haben wir schon Klimaaktien für 120 Euro gekauft. Weitere Informationen dazu finden Sie auch in unserer Website [www.glatzer-gebirgsverein.de](http://www.glatzer-gebirgsverein.de) unter der Rubrik „Aktuelles“.



Unsere bis November 2021 gekauften Klimaaktien (Foto: cd)

### Vorstand der Zentralstelle Grafschaft Glatz e.V. stark verjüngt

Am 9. Oktober 2021 hat nach der coronabedingten zweijährigen Pause wieder eine Mitgliederversammlung der Zentralstelle Grafschaft Glatz e.V. in Lüdenscheid stattgefunden, die die Heimatzeitung „Grafschafter Bote“ herausgibt. Mit dem bisherigen Vorsitzenden traten vier von fünf Vorstandsmitgliedern nicht wieder zur Wahl an. Ein Aufruf im Frühjahr hatte einige jüngere Leute ermutigt, die Zentralstelle nicht im Stich zu lassen. So wurde von der Versammlung mit großer Mehrheit ein neuer stark verjüngter Vorstand gewählt.

Auch musste wegen der finanziellen Situation der Mitgliedsbeitrag angehoben werden, um den „Grafschafter Boten“ als Hauptaufgabe zu finanzieren.

Unser Vorsitzender Christian Drescher wurde wegen seiner Ver-

dienste um die Grafschaft Glatz (in Abwesenheit) als 2. stellvertretender Vorsitzender trotz seiner großen Entfernung (300 km nach Lüdenscheid) und seiner verschiedenen Ehrenämter gewählt, nachdem ihn der bisherige Vorsitzende eindringlich um seine Unterstützung für den Erhalt der Zentralstelle und des „Grafschafter Boten“ gebeten hatte. Christian Drescher hatte betont, dass er diese Aufgabe nur eingeschränkt wahrnehmen könne.



Im Dezember 2021 wurden im „Grafschafter Boten“ die neuen Vorstandsmitglieder der Zentralstelle Grafschaft Glatz vorgestellt.

Neu ist, dass die Print-Ausgaben durch ein umfassendes Online-Angebot ergänzt werden. Es enthält nicht nur viele Inhalte aus dem Magazin Wanderbar! Nutzerinnen und Nutzer bekommen hier jede Menge Mehrwert, der über die Print-Ausgabe weit hinausgeht. Darunter sind zusätzliche Wege- und Regionsinformationen ebenso wie attraktive Podcasts und Insider-Tipps. Außerdem werden Facebook, Instagram und der neue Wanderbares-Deutschland-Newsletter eingebunden.

Herausgeber Ulrich Pramann, Inhaber des Nature Fitness Verlags: „Mit dem neuen Magazin wollen wir Wanderer und Naturliebhaber inspirieren und Lust aufs Entdecken machen – und zwar auf allen Kanälen. Mehr geht wohl kaum.“ Auch Erik Neumeyer, Prokurist der DWV Service GmbH, sieht wunderbare Perspektiven: „Ich rechne damit, dass Wanderbar! zum führenden Magazin für das Wandern im deutschsprachigen Raum wird: Allein bei der Printausgabe rechnen wir mit einer Viertelmillion Leserinnen und Leser. Der Online-Bereich kommt dann noch dazu.“

Jens Kuhr, DWV

## Sonderregel für Deutsches Wanderabzeichen bis Ende 2022 verlängert

Weil wegen der Corona-Pandemie auch im Jahr 2022 die geführten Wanderungen im Verein nur eingeschränkt stattfinden können, hat der Deutsche Wanderverband (DWV) die **Sonderregeln für das Deutsche Wanderabzeichen bis zum 31. Dezember 2022 verlängert**.

Es ist weiterhin möglich, bei individuellen (privaten) Wanderungen, allein, mit der Familie oder zu zweit Kilometer für das Deutsche Wanderabzeichen zu sammeln. Gewertet werden können bis zu **20 km pro Monat**. Beim Radwandern zählen 50 gefahrene Kilometer wie 10 gelaufene Kilometer. Sind Vereinswanderungen möglich, können natürlich auch diese gewertet und mit den Individualwanderungen kombiniert werden.

Das **Deutsche Wanderabzeichen** bekommt man, wenn man **im Kalenderjahr 200 km in mindestens 10 Einzelwanderungen** wandert, indem man normalerweise an geführten Wanderaktivitäten der DWV-Mitgliedsvereine oder Gesundheitswanderungen und gleichgestellten Bewegungsaktivitäten teilnimmt. Die **geführten Vereinswanderungen** werden im **Wander-Fitness-Pass** dokumentiert, den wir bei unseren geführten Wanderungen gerne kostenlos austeilen.

Das Deutsche Wanderabzeichen ist **für unsere Mitglieder kostenlos**. Bei Nichtmitgliedern erbitten wir eine Bearbeitungsgebühr von 5,- € oder eine Spende (gegen Quittung).

Machen Sie also mit, tragen Sie Ihre individuellen Wanderungen auf dem Corona-Extrablatt ein und geben Sie es ggf. mit dem Wander-Fitness-Pass **bis Ende November 2022** bei uns ab oder senden es per Post an unsere Geschäftsstelle: Glatzer Gebirgs-Verein, Postfach 2216, 38012 Braunschweig

Das neue **Corona-EXTRABLATT zum Deutschen Wanderabzeichen für 2022** ist **auf den nächsten beiden Seiten abgedruckt**. Sie können es auch zum Ausdrucken als ausfüllbares PDF-Dokument in unserer Website herunterladen unter: [www.glatzer-gebirgsverein.de](http://www.glatzer-gebirgsverein.de)

Weitere Infos zum Deutschen Wanderabzeichen finden Sie im Internet unter: [www.deutsches-wanderabzeichen.de](http://www.deutsches-wanderabzeichen.de)

## AUS DEN VERBÄNDEN



### Aktuelles vom Deutschen Wanderverband

Weitere Infos unter: [www.wanderverband.de](http://www.wanderverband.de)

### Wanderbares Deutschland und Ferienwandern Wanderbar! – vereint und einzigartig

Die Magazine Wanderbares Deutschland und Ferienwandern fusionieren. Entstehen soll ein im deutschsprachigen Raum einzigartiges Print- und Onlineangebot zu allen Facetten des Wanderns.



Ein neuer, frischer Titel, eine starke Reichweite und ein weit reichendes Angebot: Die beiden bewährten Jahresmagazine Wanderbares Deutschland und Ferienwandern werden zum Halbjahresmagazin Wanderbar! zusammengeführt. Das haben der Nature Fitness Verlag und die Deutscher Wanderverband (DWV) Service GmbH jetzt auf den Weg gebracht. Ute Dicks, Geschäftsführerin der DWV Service GmbH: „Das neue Magazin wird jeweils im Frühling und Herbst erscheinen und die in sich vereinen.“

Wanderbar! wird mit hochwertigen Text- und Fotostrecken Wanderregionen und -wege vorstellen sowie über wanderfreundliche Gastgeber, geführte Wanderungen und Wanderreisen informieren. Kurzum: Das „Magazin für WanderGlück und NaturGenuss“ – so der Untertitel – bietet alles Wissenswerte für die perfekte Wanderung oder einen reizvollen Wanderurlaub.

# EXTRABLATT

## ZUM DEUTSCHEN WANDERABZEICHEN



Liebe Wanderfreund\*innen,

wegen Corona sind Wanderungen mit vielen Menschen mit Vorsicht zu genießen, Wandern in kleinen Gruppen, allein oder mit Freunden geht jedoch und ist gut für die körperliche und psychische Gesundheit. Deshalb macht der Deutsche Wanderverband (DWV) es weiterhin möglich, bei individuellen Wanderungen Kilometer für das Deutsche Wanderabzeichen zu sammeln. Diese Sonderregel gilt vom 1. Januar bis 31. Dezember 2022. Gewertet werden können bis zu 20 km pro Monat, das gilt für Erwachsene, Jugendliche und Kinder. Mit mindestens 10 Wanderungen sind die Anforderungen erfüllt. Bitte beachten Sie dabei die vor Ort geltenden Corona-Regeln. Sind Vereinswanderungen möglich, können natürlich auch diese gewertet und mit den Individualwanderungen kombiniert werden.

WIR WÜNSCHEN IHNEN VIEL SPASS BEI IHREN WANDERUNGEN.

Von - nach:

Datum:

Uhrzeit von - bis:  Streckenlänge:  km

Von - nach:

Datum:

Uhrzeit von - bis:  Streckenlänge:  km

Von - nach:

Datum:

Uhrzeit von - bis:  Streckenlänge:  km

Von - nach:

Datum:

Uhrzeit von - bis:  Streckenlänge:  km

Von - nach:

Datum:

Uhrzeit von - bis:  Streckenlänge:  km

Von - nach:

Datum:

Uhrzeit von - bis:  Streckenlänge:  km

**SO GEHT ES:** Drucken Sie diesen Zettel aus. Tragen Sie Ihre Wanderungen ein und geben Sie ihn am Ende des Jahres bei Ihrem Wanderverein ab.  
Infos zum Deutschen Wanderabzeichen finden Sie unter [www.deutsches-wanderabzeichen.de](http://www.deutsches-wanderabzeichen.de)

Dieses Extrablatt wurde überreicht von:

**GLATZER GEBIRGSVEREIN E.V.**  
[mail@glatzer-gebirgsverein.de](mailto:mail@glatzer-gebirgsverein.de)  
[www.glatzer-gebirgsverein.de](http://www.glatzer-gebirgsverein.de)



**EINGEREICHT VON:**

Name, Vorname:

Straße:

PLZ, Ort:

- Erwachsenen (18+)  Jugend (13-17)  Kind (bis 12)
- Ich bin bereits Mitglied im nebenstehenden Verein
- Ich interessiere mich für eine Mitgliedschaft

Mir ist bekannt, dass meine Daten zur Erstellung des Deutschen Wanderabzeichens an den nebenstehenden Gebietswanderverein meiner Region sowie an den Deutschen Wanderverband weitergeleitet und für Bearbeitungszwecke gespeichert werden.

DEUTSCHES WANDERABZEICHEN – DIE BEWEGUNGSINITIATIVE DES DEUTSCHEN WANDERVERBANDES

UNTERSTÜTZT VON

Let's go  
jeder Schritt hält fit



© Deutscher Wanderverband



Deutscher Wanderverband

Crataegutt®



# EXTRABLATT

ZUM DEUTSCHEN WANDERABZEICHEN



Von - nach:

Datum:

Uhrzeit von - bis:  Streckenlänge:  km

Von - nach:

Datum:

Uhrzeit von - bis:  Streckenlänge:  km

Von - nach:

Datum:

Uhrzeit von - bis:  Streckenlänge:  km

Von - nach:

Datum:

Uhrzeit von - bis:  Streckenlänge:  km

Von - nach:

Datum:

Uhrzeit von - bis:  Streckenlänge:  km

Von - nach:

Datum:

Uhrzeit von - bis:  Streckenlänge:  km

Von - nach:

Datum:

Uhrzeit von - bis:  Streckenlänge:  km

Von - nach:

Datum:

Uhrzeit von - bis:  Streckenlänge:  km

Von - nach:

Datum:

Uhrzeit von - bis:  Streckenlänge:  km

Von - nach:

Datum:

Uhrzeit von - bis:  Streckenlänge:  km

Von - nach:

Datum:

Uhrzeit von - bis:  Streckenlänge:  km

Von - nach:

Datum:

Uhrzeit von - bis:  Streckenlänge:  km



## Jahrestagung des Wanderverbandes Niedersachsen

Die Jahrestagung des Landeswanderverbandes Niedersachsen fand am 13. und 14. November zum Thema „Minden und die Preußen“ im Lindgart Hotel in Minden (Westfalen) statt. Die Jahrestagung im Herbst vergangenen Jahres in Minden und die letzten beiden Jahreshauptversammlungen im Frühjahr 2020 und 2021 in Osnabrück mussten wegen Corona leider abgesagt werden.

Im Rahmen der Jahrestagung führte der Landeswanderverband am Vormittag des ersten Tages (Samstag) die nachgeholte Jahreshauptversammlung für 2020 und 2021 durch. An der Versammlung nehmen die Vorstandsmitglieder und die Delegierten der Mitgliedsvereine teil. Auf der Tagesordnung standen auch die Wahlen des Vorstandes bis zum Jahr 2024.

Bei der Jahreshauptversammlung wurde unser Vorsitzender Christian Drescher nach 13½ Jahren als Landesjugendwart vom Landesvorsitzenden Ulrich Gövert mit einer Urkunde verabschiedet. Bei der anschließenden Vorstandswahl wurde Christian Drescher zum neuen Medienwart des Landeswanderverbandes gewählt.



*Ulrich Gövert (li.) verabschiedet Christian Drescher (re.) als Landesjugendwart mit einer Urkunde und einem Kerzenständer.*

Als Vorsitzender wurde Ulrich Gövert einstimmig wiedergewählt. Die neue Kassenwartin ist Martina Möllmann, die schon jahrelang bewährt in der Geschäftsstelle arbeitet. Die übrigen Vorstandsmitglieder wurde in ihren Ehrenämtern bestätigt.

Wegen eines Defizits in der Kasse des Landeswanderverbandes aus den beiden Vorjahren wurde über eine Erhöhung des Mitgliedsbeitrages beraten. Es wurde beschlossen, dass statt einer Erhöhung im Jahr 2022 von den Mitgliedsvereinen zunächst ein Einmalbetrag gezahlt werden soll.

Beim anschließenden Mittagessen wurden von der Vorsitzenden des gastgebenden Wandervereins Porta Westfalica-Mittelweser weitere Teilnehmer der Tagung begrüßt, die nicht an der Jahreshauptversammlung teilgenommen hatten.

Im Rahmen des Tagungsprogramms haben die Teilnehmer am Samstag-Nachmittag das Kaiser-Wilhelm-Denkmal in Porta Westfalica besucht, das von den Einheimischen auch liebevoll „Willem“ genannt wird. Leider war es neblig mit Nieselregen. Im neuen Besucherzentrum gibt es eine interessante Ausstellung über das Denkmal.



*Vor dem Kaiser-Wilhelm-Denkmal bei Nebel und Nieselregen.*



*Die Tagungsteilnehmer im neuen Besucherzentrum am „Willem“*

Bei einem anschließenden Vortrag „Das Denkmal – früher und heute“ im Tagungshotel informierte Lutz Carta ausführlich mit zahlreichen Bildern über die Geschichte des Denkmals und seine Renovierung.

Nach dem gemeinsamen Abendessen war der übliche Ausklang mit gemütlichem Beisammensein.

Am Sonntag-Vormittag führte Gabi Zielesch vom gastgebenden Wanderverein die Tagungsgäste durch die Stadt Minden über den Simeonsplatz zum Preußen-Museum, durch den Glacis-Park und an der Weser zu vielen Sehenswürdigkeiten. Durch die Fischerstadt ging es zum Dom und durch die Stadt zum Hotel zurück.

Mit einem gemeinsamen Mittagessen im Tagungshotel endete die interessante Jahrestagung mit der Verabschiedung der Gäste durch den ausrichtenden Wanderverein Porta Westfalica-Mittelweser.

Es war ein freudiges Wiedersehen in Minden mit vielen Wanderfreunden aus ganz Norddeutschland (Niedersachsen, Nordrhein-Westfalen, Schleswig-Holstein). Auch Gäste vom Thüringer Wanderverband waren dabei. Der Wanderverein Porta Westfalica-Mittelweser e.V. mit seiner Vorsitzenden Hannelore Stypinski hat die Tagung hervorragend ausgerichtet.

*Text und Fotos: Christian Drescher*

## Der 400. Rother Wanderführer

Mit der »Lüneburger Heide« ist in der Reihe der Rother Wanderführer soeben der 400ste Band erschienen. 400 lieferbare Titel in einer einzigen Reihe – eine umfangreichere Reiseführer-Reihe als die Rother Wanderführer gibt es auf dem deutschsprachigen Markt nicht. Von »A« wie Australien bis »Z« wie Zugspitze ist die Gebietsabdeckung unschlagbar und die Reihe einzigartig in der Reiseführer-Branche.

### 400 verschiedene Destinationen in einer Reihe

400 lieferbare Bände – das bedeutet natürlich auch: 400 verschiedene Wander- bzw. Reiseziele! Ob Wanderungen in der Heimat oder in den schönsten Urlaubsgebieten auf der ganzen Welt, die Rother Wanderführer umfassen die verschiedensten Destinationen von nah bis fern.

Den Alpenraum decken die Rother Wanderführer komplett ab. Auch in Deutschland, Österreich und der Schweiz gibt es immer weniger Lücken auf der Rother-Karte. Stark angewachsen ist das Angebot an Wanderführern rund um (Groß-)Städte, welche leicht und schnell erreichbare Tagesstouren präsentieren. Auch Weitwanderwege und Alpenüberquerungen erleben eine immer größere Nachfrage.

### Wanderungen für jeden Geschmack

Die »rote Reihe« ist das Herzstück und das Markenzeichen des Rother Bergverlags. Und sie ist ein Qualitätsversprechen für alle, die gerne draußen aktiv sind – vom Sportler bis zum Genusswanderer.

Jeder Band enthält eine vielseitige Tourenauswahl mit je rund 50 Wandervorschlägen, die – von leicht bis anspruchsvoll, von kurz bis lang – für jeden Geschmack und für jedes Können das Richtige zu bieten hat. So finden Aktivurlauber jeder Couleur, vom Bergsteiger bis zum Gelegenheitswanderer, den passenden Wanderführer und die passende Tour. Die Wanderungen sind bestens recherchiert und zuverlässig beschrieben. Die AutorInnen sind hervorragende Kenner »ihrer« Gebiete, die authentische und fundierte Informationen liefern.

### Rother – die starke Marke

Die Reihe der »roten« Wanderführer startete 1985 mit dem Rother Wanderführer »Rund um die Zugspitze«, der bis heute in aktueller Auflage lieferbar ist. Sie wurde kontinuierlich erweitert. Bis zum Jahr 2015 ist die Reihe auf über 300 Titel angewachsen.

### Der 400ste Band: Die Lüneburger Heide

Mit dem Rother Wanderführer »Lüneburger Heide« ist nun soeben der 400ste Band in der Reihe erschienen. Er stellt in der bewährten Rother-Qualität die 50 schönsten Heide-, Wald- und Flusswanderungen in dieser Region vor – mit zuverlässigen Wegbeschreibungen, Wanderkärtchen und GPS-Daten zum Download.



Wolfgang Schwartz  
**Lüneburger Heide**  
 Die schönsten Heide-, Wald- und Flusswanderungen  
 256 Seiten mit 196 Fotos  
 mit 50 Höhenprofilen, 51 Wanderkärtchen und zwei Übersichtskarten  
 Format 11,5 × 16,5 cm, kartoniert  
 Bergverlag Rother, München  
 1. Auflage, 2022  
 ISBN: 978-3-7633-4583-0  
 Preis: 14,90 €

Violett blühende Heidelandschaften, reetgedeckte Häuser, Bienenzäune und die berühmten Heidschnucken – in der Lüneburger Heide lässt es sich herrlich wandern! Die Lüneburger Heide ist die größte zusammenhängende Heidefläche in ganz Europa und – mit Gründung im Jahr 1921 – das erste Naturschutzgebiet Deutschlands. Mit den 50 Wanderungen in dem Rother Wanderführer »Lüneburger Heide« lässt sich diese einzigartige Landschaft abwechslungsreich erkunden.

Wanderer erwartet eine ausgezeichnete Tourenauswahl: Schöne Wege und Pfade führen durch die Heidelandschaften, durch Wälder und entlang von Flüssen. Sitzbänke laden zu ausgedehnten Pausen ein und in Gasthäusern und Cafés lässt es sich gemütlich einkehren. Für Abwechslung sorgt auch die jahrhundertealte Heidebauernkultur mit ihrer Imkerei, den weidenden Schafen und hübschen Fachwerkhöhe.

Autor Wolfgang Schwartz stellt die Wanderungen mit viel Liebe zum Detail vor. Informationen zu öffentlichen Verkehrsmitteln, mit denen sämtliche Touren erreichbar sind, und einladenden Gasthöfen fehlen ebenso wenig wie Tipps zu Sehenswürdigkeiten. Detaillierte Routenbeschreibungen, Kartenausschnitte mit eingezeichnetem Wegverlauf und aussagekräftige Streckenprofile stellen die Wanderungen zuverlässig vor. Ergänzend stehen GPS-Tracks zum Download bereit.

## 42 erlebnisreiche Winterwanderungen



Romy Robst  
**Harz**  
 Die schönsten Wanderungen zu Gipfeln, Klippen und Seen  
 184 Seiten mit 135 Fotos  
 mit 43 Höhenprofilen, 44 Wanderkärtchen und zwei Übersichtskarten  
 Format 11,5 × 16,5 cm, kartoniert  
 Bergverlag Rother, München  
 1. Auflage, 2022  
 ISBN: 978-3-7633-3287-8  
 Preis: 14,90 €

Bizarre Eisgebilde, schneebedeckte Harzklippen und aussichtsreiche Berge, die aus einem weißen Winter-Wonderland hervorragen – im Winter zeigt sich der Harz von seiner schönsten Seite. In Brockennähe verwandeln sich Kiefern unter der Last von Schnee und Eis zu „Brockengeistern“, die berühmte Harzer Schmalspurbahn taucht wie verwunschen aus dickem Nebel auf und die vielen Wasserläufe des Oberharzer Wasserregals sind mit Eisformationen verziert.

Der Rother Winterwanderführer „Harz“ führt mit 42 Touren zu vielen Highlights. Es finden sich aussichtsreiche Gipfel-Touren, Wanderungen zu uralten Harzbauden, historische Strecken entlang der ehemaligen innerdeutschen Grenze und zu kulturhistorischen Orten wie Wenigerode und Stolberg. Viele Wanderungen führen zu den typischen Harzklippen, zu Wasserfällen und anderen Naturschönheiten. Dabei findet die Autorin eine gelungene Mischung aus klassischen und unbekannteren Wanderrouten und integriert für Stempeljäger die Stempelstellen der Harzer Wandernadel. Für Mehrtagestourengeher ist die Wintervariante des Harzer Hexenstiags beschrieben. Hundebesitzer dürfen sich auf sinnvolle Hinweise für den Vierbeiner freuen.

Die Touren werden mit einer genauen Wegbeschreibung, einem Wanderkärtchen und einem Höhenprofil vorgestellt. Außerdem gibt es Infos zu Schwierigkeit, Höhenmetern und Gehzeiten. Ergänzend stehen GPS-Tracks zum Download bereit. Auch Einkehrtipps kommen nicht zu kurz. Nicht zuletzt gibt es Informationen zur passenden Ausrüstung beim Winterwandern und nahezu alle Touren sind klimafreundlich auch mit öffentlichen Verkehrsmitteln erreichbar.

## Wissenswertes über unsere Wälder



Klaus Dominik  
**Waldwissen kompakt**  
 Wald – kurz und knapp  
 (jedenfalls schnörkellos)  
 96 Seiten, 95 farbige Abbildungen  
 Format 14,5 × 20,5 cm, kartoniert  
 Quelle & Meyer Verlag, Wiebelsheim  
 1. Auflage, 2022  
 ISBN: 978-3-494-01886-7  
 Preis: 9,95 €

Was für eine Bedeutung hat der Wald und welche Tiere kommen darin vor? Wie verhalte ich mich richtig, um Tiere und Pflanzen nicht zu stören? Was sind die »Big 4« des Waldes? Welche Arbeiten fallen im Wald an und welche Berufe gab und gibt es? Das Buch gibt auf diese und zahlreiche weitere Fragen die richtigen Antworten. Einfach und für jeden verständlich erklärt Klaus Dominik die komplexen Zusammenhänge in diesem einmaligen Lebensraum und fördert das Interesse an unseren heimischen Wäldern. Ein Buch für Spaziergänger, Wanderer und Naturfreunde!